Introducción

En esta actividad arme una red domestica usando Packet Tracer paso a paso.
La idea era conectar un router, un switch y varios dispositivos para que se comuniquen.
Tambien aprendi a configurar direcciones IP y entender como funciona una red basica.
Al inicio fue confuso pero poco a poco fui entendiendo mejor todo el proceso.

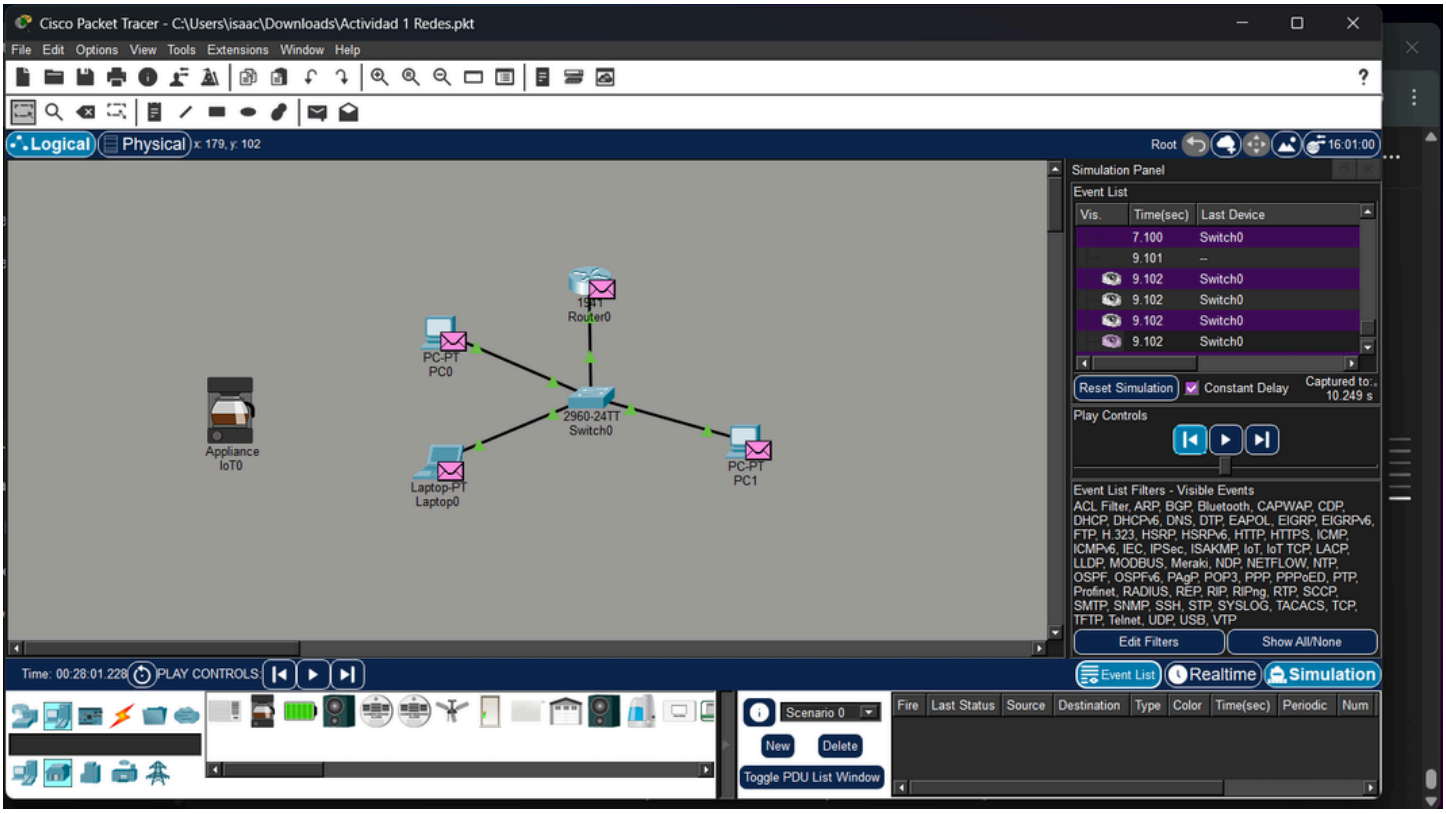

Primero conecte el router al switch y despues agregue las computadoras.
Configure las IP manualmente en cada dispositivo para que estuvieran en la misma red.
Luego agregue un router inalambrico para tener wifi y active el DHCP para asignar IP automaticas.
Tambien puse nombre a la red y contraseña para que fuera mas segura y funcional.

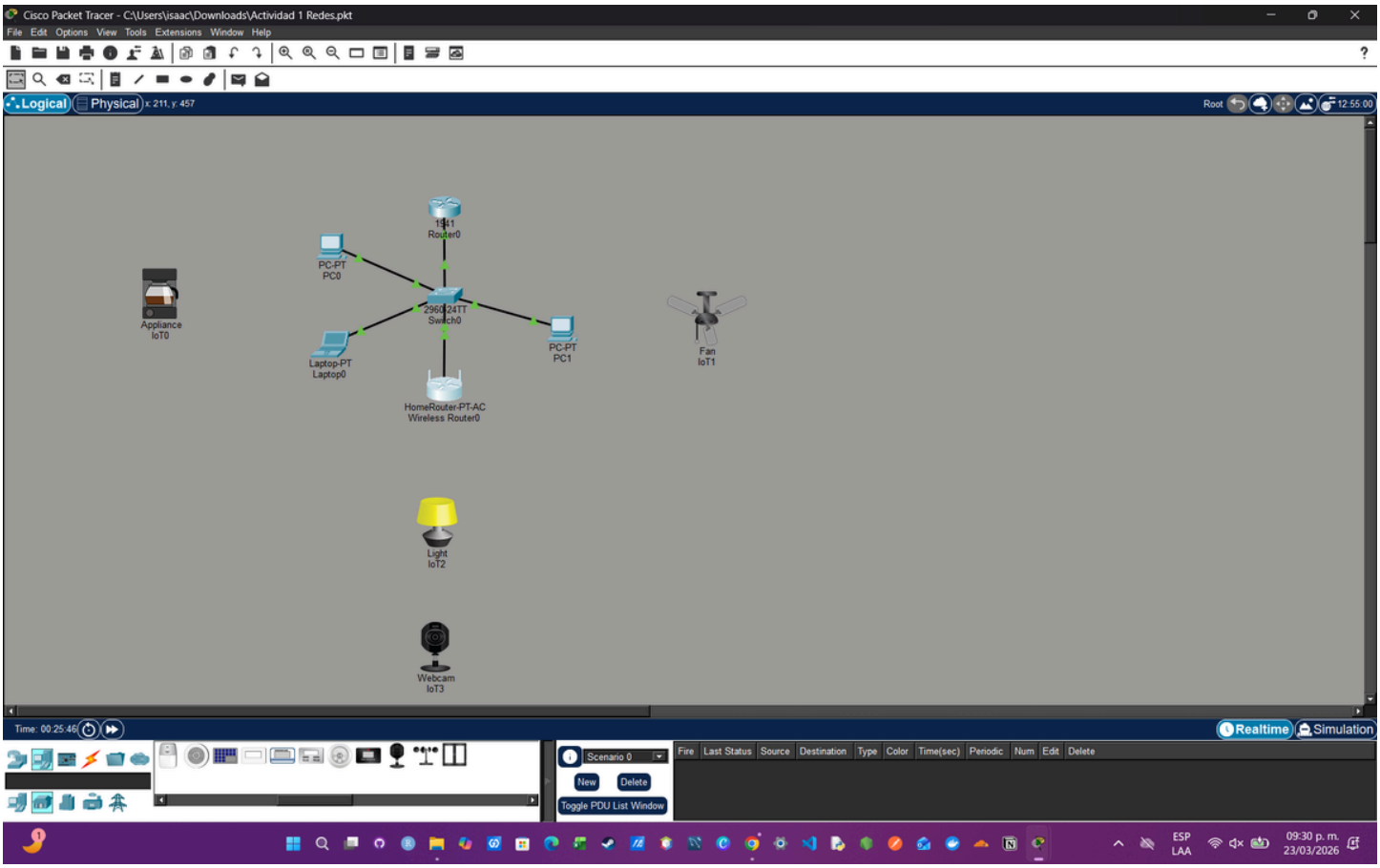

Al final logre que todos los dispositivos se comunicaran sin problemas.
Entendi mejor como se conectan los equipos dentro de una red domestica.
Aprendi cosas basicas pero importantes como IP, gateway y DHCP aunque aun me falta practicar.
En general fue una practica util que me ayudo a perderle el miedo a configurar redes.

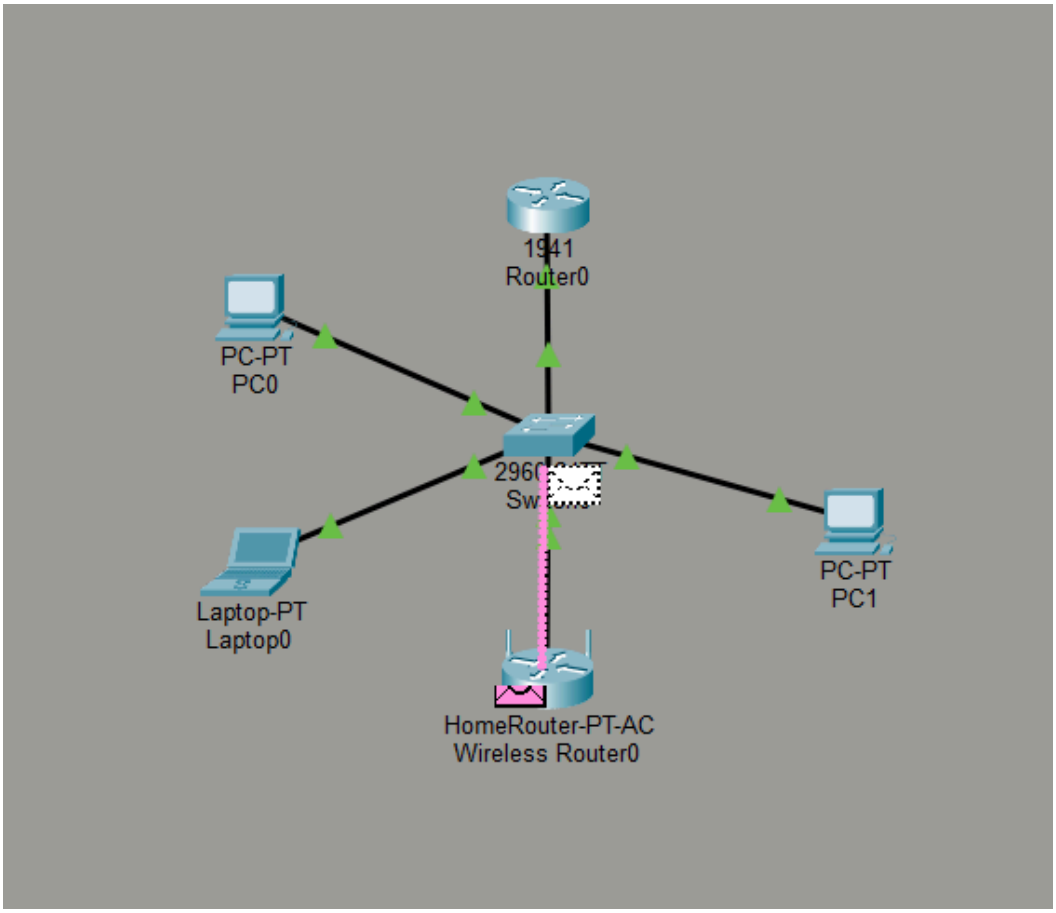

TEMA 3 Gestión de redes Introducción a Cisco Packet Tracer

Este es el primer trabajo de el Packet Tracer

Tutorial

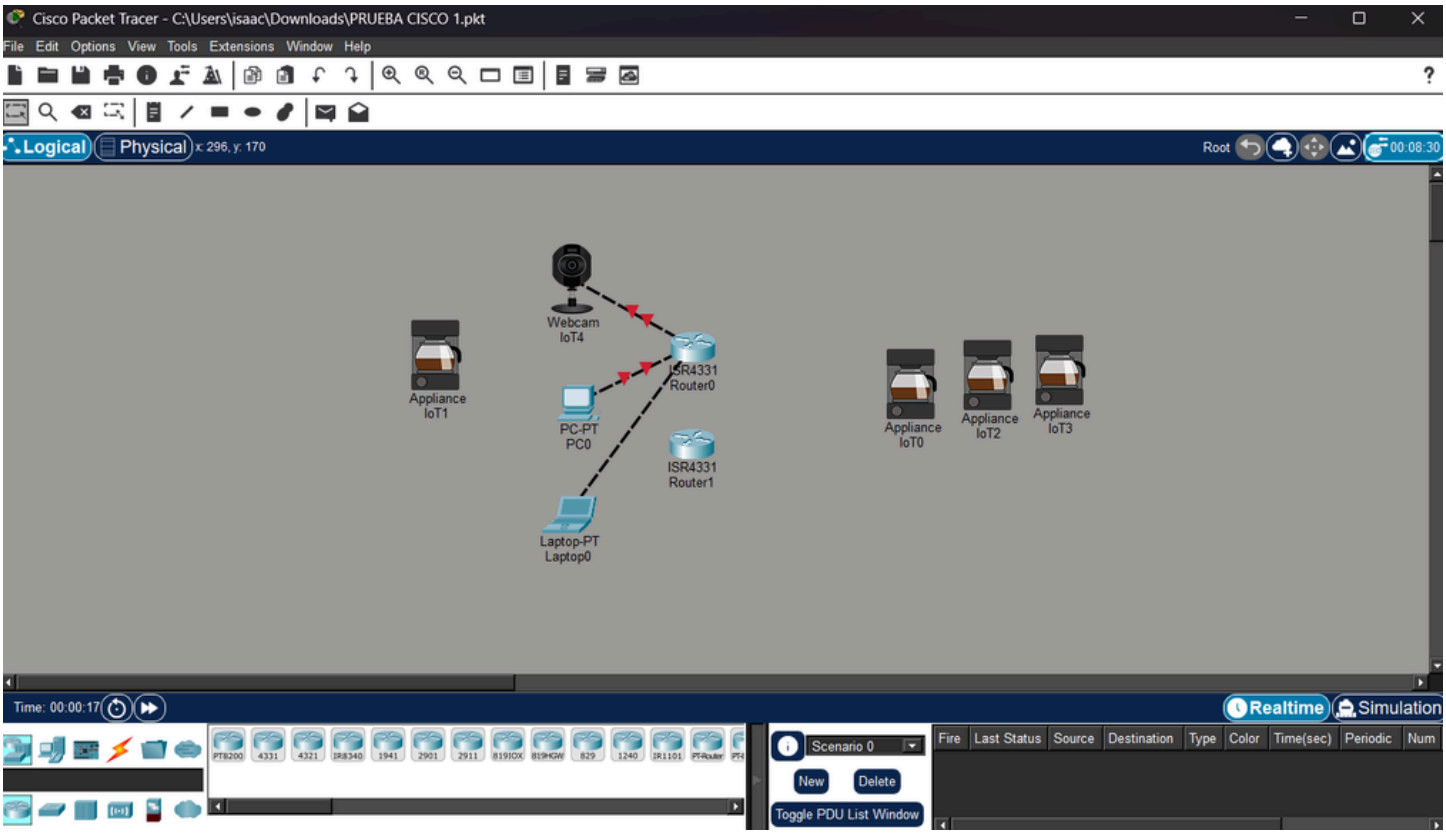

Los dos proyectos estan en el link de git-hub de el inicio.